

DET DANSKE
SPEJDERKORPS

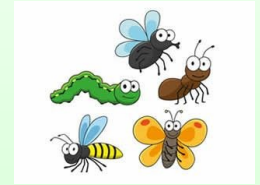

KUNNE DU TÆNKE DIG AT GÅ TIL FAMILIESPEJD I 1. KLAMPENBORG GR. Tag de yngste med ud i naturen

Hvad er familiespejd:

Familiespejd er friluftsliv for børn mellem 4-6 år og deres forældre / bedsteforældre. Familiespejd er udeliv i børnehøjde, hvor aktiviteterne foregår i naturen, spejderhytten, mosen osv. Vi laver bål, finder spændende ting i skoven, går på opdagelse, undersøger planter og dyr og en masse andre spændene og lærerige ting.

Familierne møder året rundt andre familier med børn i samme aldersgruppe, og de mødes om de fælles værdier, der er i spejderverdenen. At kunne lave et bål, snitte med en kniv eller lave sin egen mad er kun en naturlig del af spejderarbejdet - selvom man kun er 4-6 år.



Familiespejd henvender sig til børnene, men også til deres forældre/ bedsteforældre som skal deltage aktivt i møderne. Det er aktivt samvær for børn og voksne baseret på friluftsliv og spejderbevægelsens ideer bl.a. om "learning by doing".

Familiespejd er en mulighed for forældre til at mødes med andre forældre, hvor de og deres børn kan lave spændende og aktive spejderaktiviteter ude i naturen og hvor forældrene samtidig kan få en hyggesnak og evt. udbygge sine netværk.

Natur og friluftsliv er centrale emner i spejderarbejdet.

Hvornår foregår det:

Vi mødes ca. 1 gang om måneden på en søndag fra kl. 9:45 til kl. 11:45.

Så hvis i vil Friluftsliv - Kammeratskab - Gode oplevelser - Udvikles.

Så prøv Familiespejd i 1. Klampenborg gruppe.

Du skal blot skrive dig op via vores hjemmeside - [Tilmeld | Medlemservice \(dds.dk\)](#)



Kontakt oplysninger til Familiespejd grenen:

Hjemmesiden:

Gruppens - <http://www.1klampenborg.dk/>

Familiespejd - [Familiespejd \(1klampenborg.dk\)](http://www.familiespejd1klampenborg.dk)

E-mail: familiespejd1klampenborg@gmail.com

